臺灣日日新報

本日四頁

陸軍關係 大東亞戰 支那事變 殊勳甲 戰功拔群 感狀 感謝狀 感謝狀 感謝

社説

物價政策運營方針に就て

中央物價會議の決定に從つて物價政策運營方針が決定された。物價問題については、既に數次の會議を經て、その基本的方針が決定されたが、今回の決定は、これを具體的に實施するに當つての方針を決定したものである。

物價問題は、食糧、衣料、燃料、住宅、その他一般生活物資の需給關係に關聯する問題であるが、これらの問題は、いずれも重要であり、且つ複雜であるが、物價問題の解決は、これらの問題の解決を前提とするものであるから、物價問題の解決は、これらの問題の解決に關聯して考慮されなければならないことは勿論である。

物價問題の解決は、これらの問題の解決に關聯して考慮されなければならないが、その際、物價に最も大きな影響を與へるものは、物價問題の中心をなすものは、生産と消費との關係であつて、生産と消費との關係が圓滑に行はれるならば、物價は自然に安定するのであるから、物價問題の解決は、生産と消費との關係を圓滑ならしめることに歸着するのである。

◇

由來生産と消費との關係は、生産が消費を刺戟し、消費が生産を刺戟するといふ關係にあるのであるが、生産と消費との關係が圓滑に行はれるためには、生産と消費との間に適當な均衡が保たれることが必要である。

生産と消費との均衡が破れ、生産が消費を超過する場合には、物價は下落し、消費が生産を超過する場合には、物價は騰貴する。

物價問題の解決は、生産と消費との均衡を圓滑ならしめることに歸着するのであるが、生産と消費との均衡を圓滑ならしめるためには、生産と消費との關係を調整することが必要である。

生産と消費との關係を調整するためには、生産と消費との關係を調整する機關が必要であるが、この機關は、生産と消費との關係を調整するために、生産と消費との關係を調査し、生産と消費との關係を調整するために、必要な措置を講ずることを任務とするものでなければならない。

物價問題の解決は、生産と消費との關係を調整することに歸着するのであるが、生産と消費との關係を調整するためには、生産と消費との關係を調査し、生産と消費との關係を調整するために、必要な措置を講ずることを任務とする

御楯われ、今ぞいでたつ

大號令の下 意氣軒昂

壯んなるかな臺大學徒〝壯行の式典〟

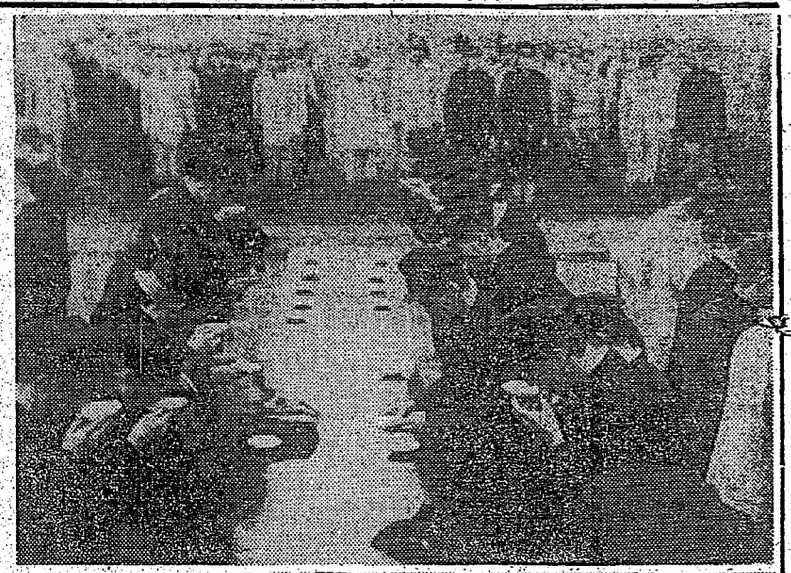

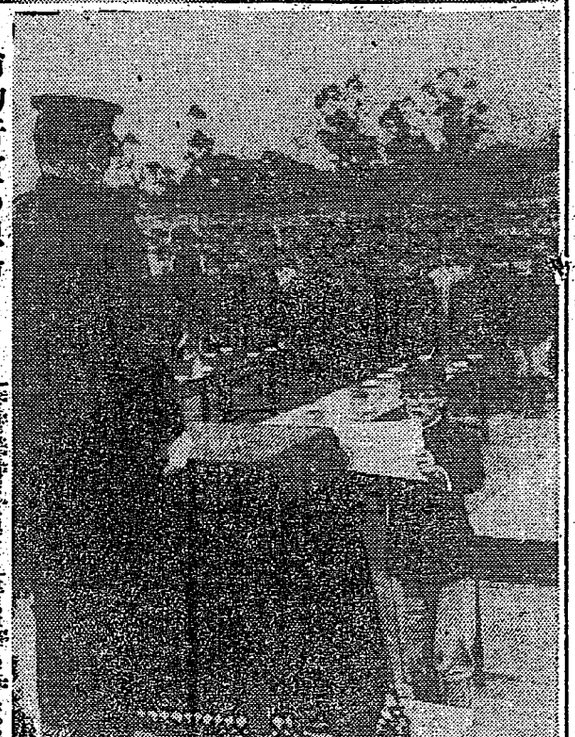

論功行賞の恩命 本島同胞二氏の光榮

【軍司令官杉山元大將發表】大東亞戰爭勃發以來、皇軍將兵の敵米英に對する勇戰奮闘は、まことに目覺ましきものがあるが、特に本島同胞二氏が、その抜群の功績により、軍司令官杉山元大將より、感狀を授與された、感狀傳達式は次の二氏である

△陸軍伍長（八一）高砂族（臺南州文子蕃出身）高山義勇隊（臺南州）

△陸軍軍屬（八一）高砂族（臺南州）

式典 は先づ國民儀禮に始まる

式典 は先づ國民儀禮に始まり、より次で戰歿の英靈に對し感謝と哀悼の誠を捧げ、更に生存者に對する感謝と激勵の辭あり、終つて戰歿者の遺族に對する感謝狀並に記念品の傳達があつた、式典は午前十時三十分より開始され、先づ國民儀禮に始まり、次で戰歿者に對する

吾々の崇高な使命

米英打倒に合格の許君

【彰化】專賣局彰化支局工員養成所第一回生として入所した許君は、入所以來、常に模範的な態度で訓練に勵んでいたが、今回の陸軍特別志願兵の採用試驗に應募、見事合格の榮冠に輝いた。許君は「吾々の使命は重大である。米英打倒の一念に燃えて訓練に勵んだ結果であります」と語つてゐる。

工業振興研究會

臺電彰化支店增產報國

【彰化】臺電彰化支店工員養成所では十八日午後一時より支店會議室に於て第一回工業振興研究會を開催、所長以下各課長、係長、職員等多數參集、研究會長として所長が就任、先づ所長より「工業振興研究會の使命」と題して左の如き講話があつた

△我國現下の戰局は愈々重大化し、敵米英は物心兩面に於て我國の彈壓を企圖し、特に物的方面に於ては我國の生産力を封殺せんとして、あらゆる手段を講じつゝあるが、我國は大東亞共榮圏の確立を目指して、聖戰を遂行しつゝあるのであるから、敵米英の物的彈壓に對しては、我國の生産力を擴充して、これを撃破しなければならない

△我國の生産力擴充の方策としては、從來の生産方式を改善して、生産能率を增進するか、或は生産設備を擴充するかの二つの方法があるが、我國の現狀としては、生産設備の擴充は、資材、勞力、資金等の關係上、容易に實現し得ないから、現在の生産設備を最大限に利用して、生産能率を增進することが、最も重要である

△アルミニウム工業主任開發技師等に依る大東亞戰爭と輕金屬の使命と題する講演があつた

△最後に研究會長より、今後は本研究會を毎月一回開催し、各自の研究發表、或は研究問題の討議等を行ひ、以て工業振興に資することとなつてゐる

戰鬪配置につけ

羅東皇奉連絡會議

【羅東】皇奉兩郡役所管下に於ける防空防護團の强化を圖る爲、羅東、蘇澳兩郡役所に於ては、十八日午後二時より羅東郡役所に於て、兩郡役所關係の警察官、防護團長、同副團長、同團員、同婦人會長、同副會長、同女子青年團長、同副團長、同國民學校長、同婦人會幹事、同國民學校訓導、同女子青年團幹事、同國民學校訓導、同女子青年團幹事、同國民學校訓導、同女子青年團